BUND
FRIENDS OF THE EARTH GERMANY

# @JAHRDERVIELFALT

1

**Wir sind dabei!**
Kita Lütenhof

# Robuste Wildgehölze

## beliebter Lebensraum für Kinder, Vögel und Insekten

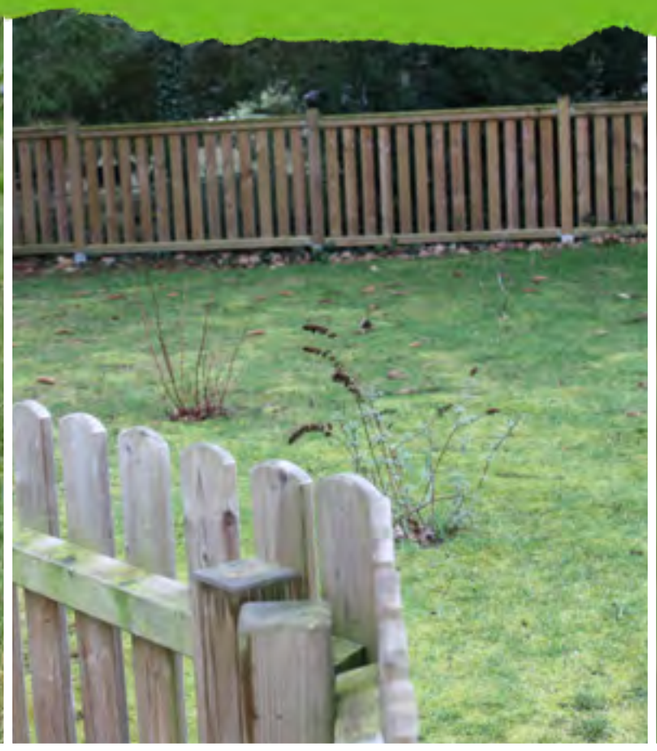

Eigentlich sollte es am 20. März 2020 eine tolle Pflanzaktion mit Kindern und Eltern werden. Dann haben aber coronabedingt leider nur die Erzieherinnen 40 heimische Sträucher auf das Außengelände der Krippe gepflanzt. Diese sollen den Kindern Versteckmöglichkeiten und Insekten und Vögeln Lebensraum und Nahrung bieten. Es wird noch ein paar Jahre dauern, bis alles schön dicht ist.

**Mit uns ging es los!**
Kita Lütenhof

Gemeinsam mit den Kindern haben wir **Fackeln der Vielfalt** gestaltet.

AKTION MENSCH

Kommune Inklusiv Schneverdingen

www.bund-heidekreis.de/ortsgruppe-schneverdingen

**Schneverdingen engagiert sich.**
**Mit allen, für alle!**
**Jahr der biologischen Vielfalt**

BUND
FRIENDS OF THE EARTH GERMANY

# @JAHRDERVIELFALT

2

**Wir sind dabei!**
Veronika und Andreas Peters

# 5000 qm Blüh-Acker

Gemeinsam mit vielen Blühpaten haben wir 5000 qm Acker für vier Jahre in eine blühende Oase umgewandelt. Damit wollen wir ein Biotop für eine intaktere Umwelt schaffen. Anfang September 2020 haben wir die Fläche mit einer Mischung aus vorwiegend heimischen Wildblumen eingesät. Wir hoffen, dass wir im kommenden Jahr eine blühende Landschaft zeigen können, in der sich viele Insekten wohlfühlen.

www.insektenreich-wesseloh.de

AKTION MENSCH

Kommune Inklusiv Schneverdingen

www.bund-heidekreis.de/ortsgruppe-schneverdingen

**Schneverdingen engagiert sich.**
**Mit allen, für alle!**
**Jahr der biologischen Vielfalt**

BUND
FRIENDS OF THE EARTH GERMANY

# @JAHRDERVIELFALT

3

**Ich bin dabei!**

Anne Mader

# Wildstauden-Kinderstube und Wildstauden im Topf

Dies ist ein kleiner Ausschnitt aus meiner Wildstauden-Kinderstube. Glockenblumen, Heidenelken, Thymian, Malven und einige andere warten darauf, im kommenden Jahr in weiteren Gärten einen Platz zu finden und möglichst viele Insekten anzulocken.
Auch in Töpfen und Kübeln wirken Wildstauden sehr gut. Ich mache es gern, um sie besonders hervorzuheben oder um sie besser kennen zu lernen. Wichtig ist mir, nur torffreie Erde zu verwenden.

AKTION MENSCH

Kommune Inklusiv Schneverdingen

www.bund-heidekreis.de/ortsgruppe-schneverdingen

**Schneverdingen engagiert sich.**
**Mit allen, für alle!**
**Jahr der biologischen Vielfalt**

BUND
FRIENDS OF THE EARTH GERMANY

# @JAHRDERVIELFALT

4

**Wir sind dabei!**

Erika und Hinrich Osmer

# Wildblumen am Straßenrand

Wir haben entlang der Straße vor unserer Pferdekoppel einen etwa 50 qm großen Streifen mit heimischen Wildblumen eingesät.
Wir hoffen auf einen reich gedeckten Tisch für Wildbienen und Schmetterlinge. Nun warten wir gespannt, wie sich alles entwickelt.
Um das Beet zu schützen, haben wir ein Absperrband gezogen.

AKTION MENSCH

Kommune Inklusiv Schneverdingen

www.bund-heidekreis.de/ortsgruppe-schneverdingen

**Schneverdingen engagiert sich.**
**Mit allen, für alle!**
**Jahr der biologischen Vielfalt**

BUND
FRIENDS OF THE EARTH GERMANY

# @JAHRDERVIELFALT

5

**Wir sind dabei!**

Ev.-Luth. Kirchengemeinde
Peter und Paul

# Wärmeliebender Saum

Wir haben entlang einiger Wege rund um die Kirche Blühstreifen mit heimischen Wildblumen gesät und auf der Turmseite das Ganze auch noch als Blühkirche, denn die Grundrisse der Kirche sind als Blühstreifen einmal auf das Außengelände der Kirchengemeinde gespiegelt. Damit wollen wir etwas zum Erhalt der Artenvielfalt beitragen.

AKTION MENSCH

Kommune Inklusiv Schneverdingen

www.bund-heidekreis.de/
ortsgruppe-schneverdingen

**Schneverdingen engagiert sich.**
**Mit allen, für alle!**
**Jahr der biologischen Vielfalt**

BUND
FRIENDS OF THE EARTH GERMANY

# @JAHRDERVIELFALT

6

**Ich bin dabei!**
Eva Rüggeberg

# Schmetterlings- und Wildbienensaum

Geht man den Alt-Bennighöfener-Weg entlang Richtung Pietzmoor, entdeckt man auf der linken Seite ziemlich am Ende der Straße diesen bunten »Grün«-Streifen, auf dem heimische Wildstauden vielfältig blühen. Hier hat Eva Rüggeberg ein kleines Paradies für Insekten geschaffen.

AKTION MENSCH

Kommune Inklusiv Schneverdingen

www.bund-heidekreis.de/ortsgruppe-schneverdingen

**Schneverdingen engagiert sich.**
**Mit allen, für alle!**
**Jahr der biologischen Vielfalt**

BUND
FRIENDS OF THE EARTH GERMANY

# @JAHRDERVIELFALT

7

**Wir sind dabei!**
Familie Heino

# Blütenvielfalt am Straßenrand

## Vielfalt statt Rasenstreifen

Wir wünschen uns eine bunte Blütenvielfalt statt artenarmer Grünstreifen und freuen uns über jede Blüte und jeden Fluggast, der darauf landet!

AKTION MENSCH

Kommune Inklusiv Schneverdingen

www.bund-heidekreis.de/ortsgruppe-schneverdingen

**Schneverdingen engagiert sich.**
**Mit allen, für alle!**
**Jahr der biologischen Vielfalt**

BUND
FRIENDS OF THE EARTH GERMANY

# @JAHRDERVIELFALT

8

**Wir sind dabei!**
Familie Schulz

# Blühmischung mit heimischen und nichtheimischen Wildblumen

Diese Blühfläche bietet Nahrung für alle Insekten, die keine besonderen Ansprüche stellen. Die Pflanzen sind anspruchslos und säen sich immer wieder aus.

»Im Juli sah alles schäbig und vertrocknet aus. Da habe ich das ganze Kraut ausgerissen und jetzt blüht es wieder üppig. Ich bin ganz überrascht.«

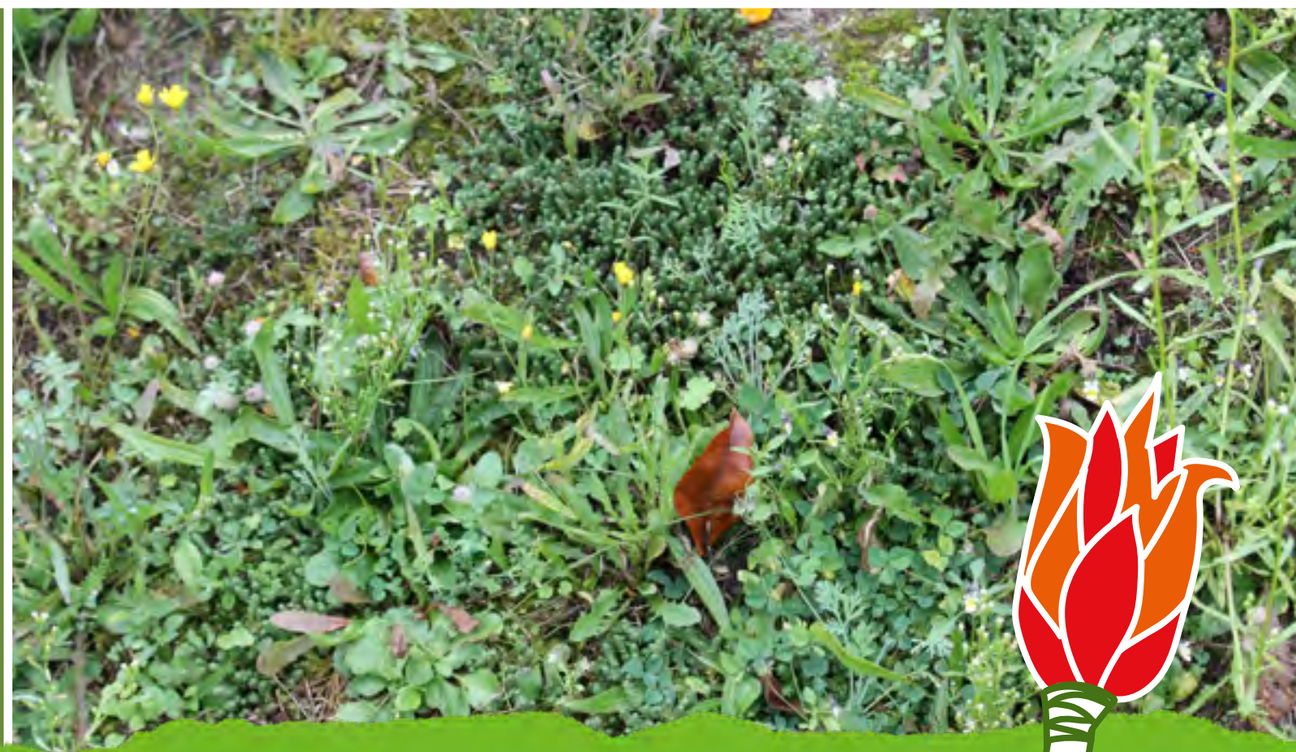

AKTION MENSCH

Kommune Inklusiv Schneverdingen

www.bund-heidekreis.de/ortsgruppe-schneverdingen

**Schneverdingen engagiert sich.**
**Mit allen, für alle!**
**Jahr der biologischen Vielfalt**

BUND
FRIENDS OF THE EARTH GERMANY

# @JAHRDERVIELFALT

9

**Ich bin dabei!**

Gerda Strunk

# Insektenfreundliches Staudenbeet

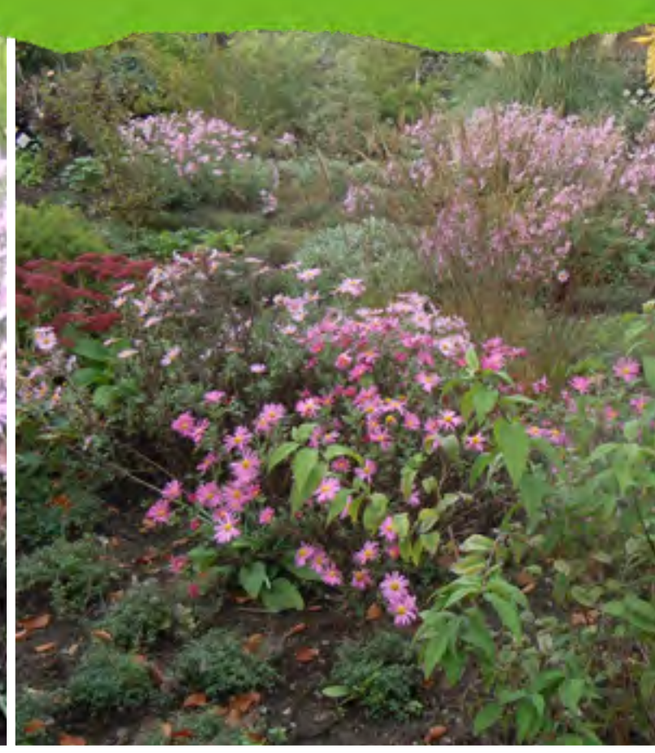

Auf dieser Blühfläche am Bockheberer Weg wurden ca. 100 Thymianpflanzen und verschiedene andere Stauden und Sträucher, die gerne von Insekten angeflogen werden, angepflanzt. Ursprünglich war es eine ganz normale Rasenfläche.

Die Anlage ist von der Straße gut einsehbar.

AKTION MENSCH

Kommune Inklusiv Schneverdingen

www.bund-heidekreis.de/ortsgruppe-schneverdingen

**Schneverdingen engagiert sich.**
**Mit allen, für alle!**
**Jahr der biologischen Vielfalt**

BUND
FRIENDS OF THE EARTH GERMANY

# @JAHRDERVIELFALT

10

**Wir sind dabei!**

Grundschule Hansahlen

# Nistwand für Wildbienen und Wildblumenhecke

Wir haben einen wunderbaren naturnahen Schulhof mit vielen Sträuchern und Wildblumen, aber wir wollten noch mehr. Im April 2021 haben wir eine Nistwand für Wildbienen gebaut und eine große Fläche entlang der Schulwand mit heimischen Wildblumen eingesät. Nun warten wir gespannt. Die ersten Blumen haben bereits gekeimt.

AKTION MENSCH

Kommune Inklusiv Schneverdingen

www.bund-heidekreis.de/ortsgruppe-schneverdingen

**Schneverdingen engagiert sich.**
**Mit allen, für alle!**
**Jahr der biologischen Vielfalt**

BUND
FRIENDS OF THE EARTH GERMANY

# @JAHRDERVIELFALT

11

**Wir sind dabei!**

Grundschule Lünzen

# Naturnaher Schulhof

## mit Wildstauden in den Randbereichen

»Die Pflanzaktion haben wir in der Corona Notbetreuung gemacht und es hat uns viel Freude bereitet,« sagt Mirja Meyer, Leiterin der GS Lünzen. Im Juni blühen bereits einige der gepflanzten Wildstauden: Natternkopf, Färberkamille, Herzgespann und Wilde Karde. Die Insekten freuen sich.

AKTION MENSCH

Kommune Inklusiv Schneverdingen

www.bund-heidekreis.de/ortsgruppe-schneverdingen

**Schneverdingen engagiert sich.**
**Mit allen, für alle!**
**Jahr der biologischen Vielfalt**

BUND
FRIENDS OF THE EARTH GERMANY

# @JAHRDERVIELFALT

12

**Ich bin dabei!**

Heike Küsel

# Wildblumensaum vor der Haustür

Ich bin sehr experimentierfreudig. Vor unserem Haus habe ich einen Zaun aus alten Paletten gebaut und dahinter rechts und links neben der Haustür ein Beet mit wilden Blumen für Schmetterlinge und Wildbienen angelegt. Ich freue mich über jede Pflanze, die sich in den Pflasterritzen aussät. Auch meine Kanarienvögel haben ein solches Beet vor ihrem Haus bekommen.

AKTION MENSCH

Kommune Inklusiv Schneverdingen

www.bund-heidekreis.de/ortsgruppe-schneverdingen

**Schneverdingen engagiert sich.**
**Mit allen, für alle!**
**Jahr der biologischen Vielfalt**

BUND
FRIENDS OF THE EARTH GERMANY

# @JAHRDERVIELFALT

13

**Wir sind dabei!**
KGS Schneverdingen

# Kunst und Natur

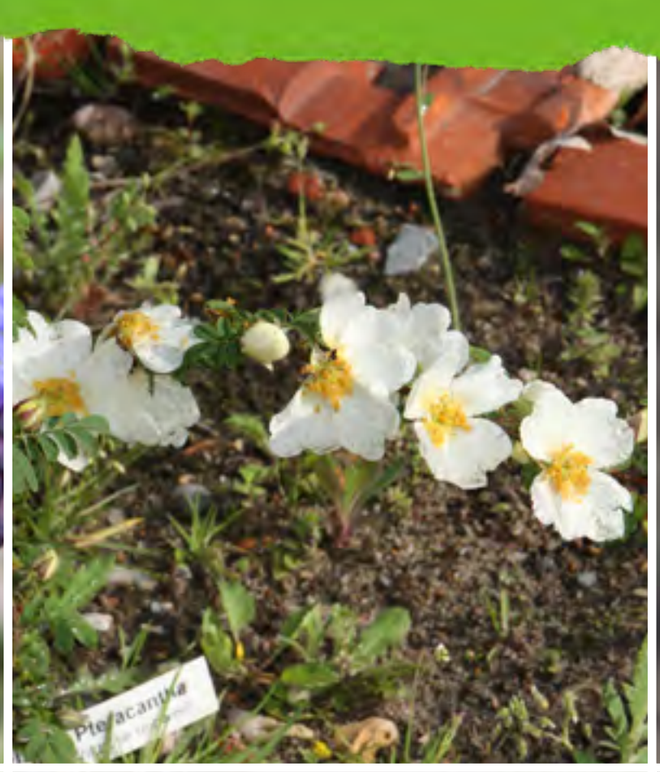

Auf den beiden großen Terrassen vor unseren Kunsträumen haben wir auf einer Fläche von ungefähr 150 qm eine 10 cm Mineralgemischschicht  auf dem mageren Boden und obenauf ein Mutterboden-Keimbett von circa 3 cm ausgebracht. Darauf haben wir das Saatgut, einen Schmetterlings- und Wildbienensaum, ausgebracht. Zusätzlich sollen Schmetterlingsflieder und eine Wildrose viele Insekten anlocken.

AKTION MENSCH

Kommune Inklusiv Schneverdingen

www.bund-heidekreis.de/ortsgruppe-schneverdingen

**Schneverdingen engagiert sich.**
**Mit allen, für alle!**
**Jahr der biologischen Vielfalt**

BUND
FRIENDS OF THE EARTH GERMANY

# @JAHRDERVIELFALT

14

**Wir sind dabei!**

Ev. Kita »Am Jordan«

# Wildblumensamen für Kita-Kinder
# Renovierung der Insektennisthilfe

In unserem naturnah gestalteten Kindergarten bieten wir schon lange ein Zuhause für Wildbienen, Schmetterlinge und Vögel. Zu Ostern 2020 haben wir allen Kita-Kindern eine Tüte Wildblumensamen geschenkt, damit es auch in ihren Gärten blüht. Nun haben wir festgestellt, dass unsere Insektennisthilfe viele ungeeignete Inhalte enthält. Deshalb arbeiten wir an einer neuen Einrichtung.

AKTION MENSCH

Kommune Inklusiv Schneverdingen

www.bund-heidekreis.de/ortsgruppe-schneverdingen

**Schneverdingen engagiert sich.**
**Mit allen, für alle!**
**Jahr der biologischen Vielfalt**

BUND
FRIENDS OF THE EARTH GERMANY

# @JAHRDERVIELFALT

15

**Wir sind dabei!**

Kita Lünzen

# Hecken, Wildblumen und Kräuter

Hundert wilde Sträucher haben wir im Herbst auf unseren neuen naturnah gestalteten Spielplatz gepflanzt. Wir hoffen, dass sie sich schnell entwickeln, den Kindern spannende Spielräume ermöglichen und Insekten und Vögeln Lebensraum bieten.

AKTION MENSCH

Kommune Inklusiv Schneverdingen

www.bund-heidekreis.de/ortsgruppe-schneverdingen

**Schneverdingen engagiert sich.**
**Mit allen, für alle!**
**Jahr der biologischen Vielfalt**

BUND
FRIENDS OF THE EARTH GERMANY

# @JAHRDERVIELFALT

16

**Wir sind dabei!**

Familie Klaus Röhrs

# Blumenwiese

Wir haben auf einem Grünstreifen an der Nordstraße eine Wildblumenwiese angelegt, um ein kleines Paradies für Insekten zu schaffen. Das gefällt auch manchen Vorübergehenden.

Unser Tipp: Wenn Euch diese Blütenpracht gefällt, schafft Euch auch so ein kleines Paradies.

AKTION MENSCH

Kommune Inklusiv Schneverdingen

www.bund-heidekreis.de/ortsgruppe-schneverdingen

**Schneverdingen engagiert sich.**
**Mit allen, für alle!**
**Jahr der biologischen Vielfalt**

BUND
FRIENDS OF THE EARTH GERMANY

# @JAHRDERVIELFALT

17

**Ich bin dabei!**

Margret Bartels

# Vielfältige Strukturen

## im Schmetterlings- und Wildbienenbeet

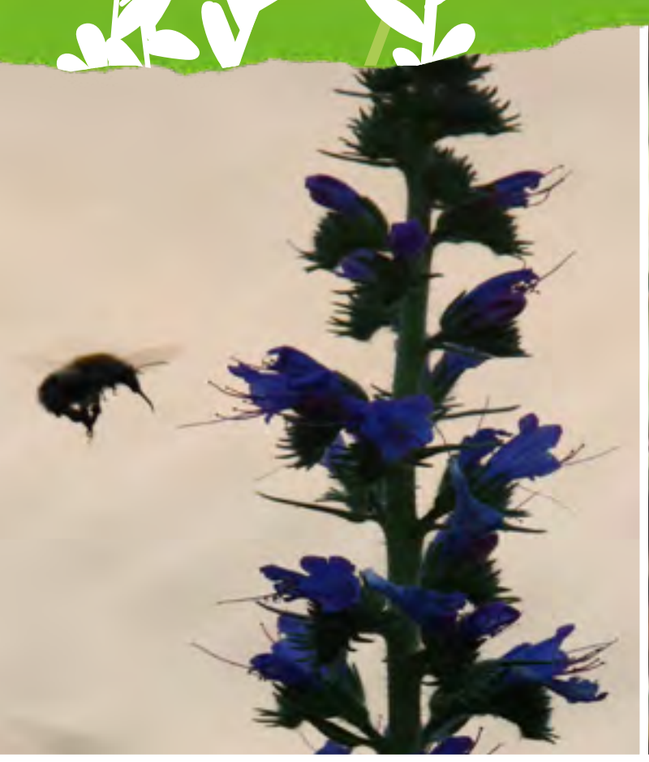

Ursprünglich war es mal ein Gemüsegarten. Der Rasen wurde gefräst und die Fläche mit dem Saatgut vom Naturpark zu einer insektenfreundlichen Blühfläche entwickelt. Im Frühherbst werden die alten Blütenstände abgeschnitten und anschließend auf der Fläche verteilt. Totholz und Tonröhren bieten Unterschlupf und Lebensraum für weitere Kleintiere.

AKTION MENSCH

Kommune Inklusiv Schneverdingen

www.bund-heidekreis.de/ortsgruppe-schneverdingen

**Schneverdingen engagiert sich.**
**Mit allen, für alle!**
**Jahr der biologischen Vielfalt**

BUND
FRIENDS OF THE EARTH GERMANY

# @JAHRDERVIELFALT

18

**Wir sind dabei!**

Projektgruppe Heide-Blütenstadt

# Dachbegrünung an der Oststraße
# niedrig - artenreich - pflegearm

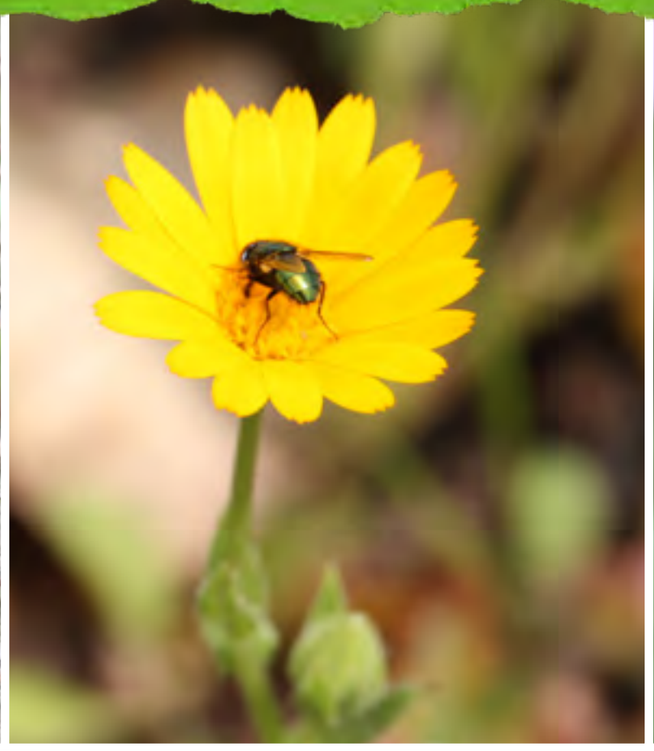

Auf magerem Boden hat die Projektgruppe Heide-Blütenstadt in der Oststraße eine Saatmischung für Dachbegrünung eingesät. In dieser sind viele Pflanzen enthalten, die auch in der Heide vorkommen. Bis sich alles zu einer schönen Blühfläche entwickelt hat, braucht es etwas Zeit und Geduld.

Traubenhyazinthen bringen schon zeitig im Frühjahr Farbe und bieten Hummeln Nahrung.

AKTION MENSCH

Kommune Inklusiv Schneverdingen

www.bund-heidekreis.de/ortsgruppe-schneverdingen

**Schneverdingen engagiert sich.**
**Mit allen, für alle!**
**Jahr der biologischen Vielfalt**

BUND
FRIENDS OF THE EARTH GERMANY

# @JAHRDERVIELFALT

19

**Wir sind dabei!**

Familie Renken

# Blühstreifen statt Grünstreifen

Wir lasen in der Zeitung, dass die Stadt Schneverdingen kostenlos Samen für Blühstreifen abgibt. Wir haben neben und hinter dem Haus einen Streifen angelegt. Eigentlich sollen die Blumen jedes Jahr wieder blühen. Wir sind gespannt.

AKTION MENSCH

Kommune Inklusiv Schneverdingen

www.bund-heidekreis.de/ortsgruppe-schneverdingen

**Schneverdingen engagiert sich.**
**Mit allen, für alle!**
**Jahr der biologischen Vielfalt**

BUND
FRIENDS OF THE EARTH GERMANY

# @JAHRDERVIELFALT

20

**Ich bin dabei!**
Ulli Zielaßek

## Totholz, kleiner Teich und Wildstauden-beet für Schmetterlinge und Wildbienen

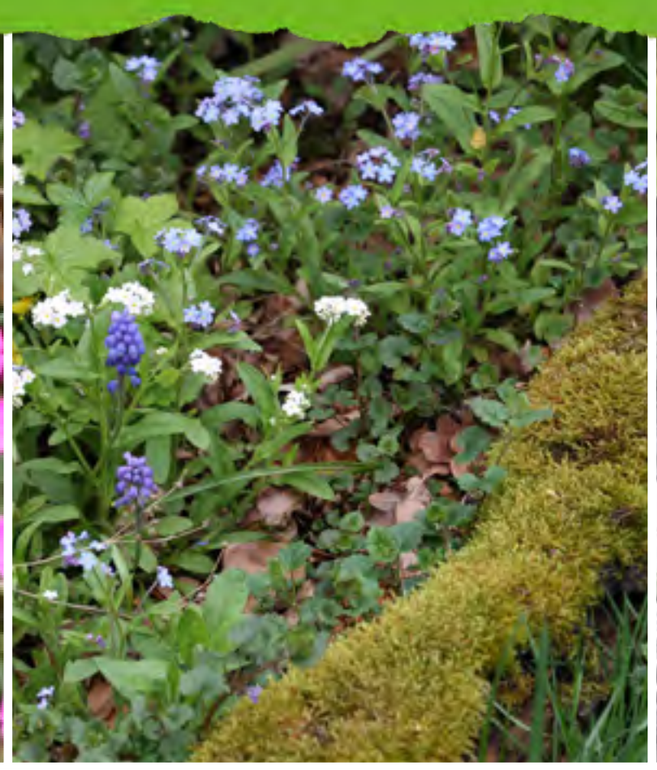

Ich habe in meinem Garten in Wintermoor eine Wildpflanzenecke angelegt, umgeben von Totholz. Die Pflanzen habe ich zum Teil aus Samen gezogen und dann ausgepflanzt. Heidenelke, Labkräuter und Johanniskraut haben sich auf dem mageren Boden durchgesetzt. Die Totholzumrandung schützt vor Mensch und Hund. Als Belohnung für jahrelang liegendes Totholz stolziert gemächlich ein Nashornkäfer durch den Garten. In meinem Wasserbecken wachsen Sumpfdotterblumen, ein kleiner Frosch ist eingezogen.

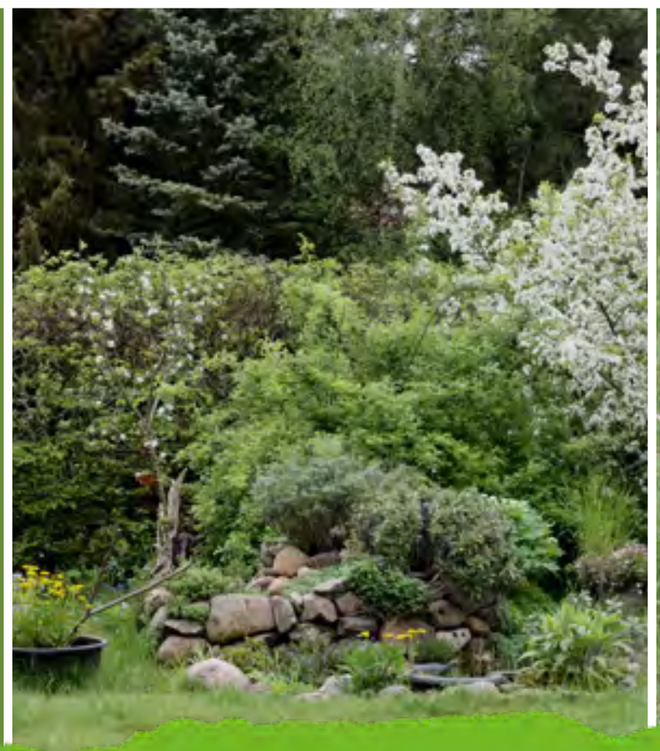

AKTION MENSCH

Kommune Inklusiv Schneverdingen

www.bund-heidekreis.de/ortsgruppe-schneverdingen

**Schneverdingen engagiert sich.**
**Mit allen, für alle!**
**Jahr der biologischen Vielfalt**

BUND
FRIENDS OF THE EARTH GERMANY

# @JAHRDERVIELFALT

21

**Wir sind dabei!**

Weltladenteam
der Ev.-Luth. Kirchengemeinde Peter und Paul

## Kübel heimischer Wildblumen und insektenfreundlicher Kulturpflanzen

Es sind etwa 30 verschiedene Arten, die hier auf engstem Raum wachsen.

Die kleinen Blühflächen wirken in dieser exponierten Lage vor dem Weltladen attraktiv und ziehen außer Insekten, die sich tatsächlich auf den Weg zu diesem kleinen Garten machen, auch Kund*innen an.

AKTION MENSCH

Kommune Inklusiv Schneverdingen

www.bund-heidekreis.de/ortsgruppe-schneverdingen

**Schneverdingen engagiert sich.**
**Mit allen, für alle!**
**Jahr der biologischen Vielfalt**